www.jiecang.com

JIECANG

JS36DR1-3-S

内走线升降立柱



TECHNOLOGY
DRIVES INTELLIGENT LIFE

JIECANG

产品规格书

JS36DR1-3-S

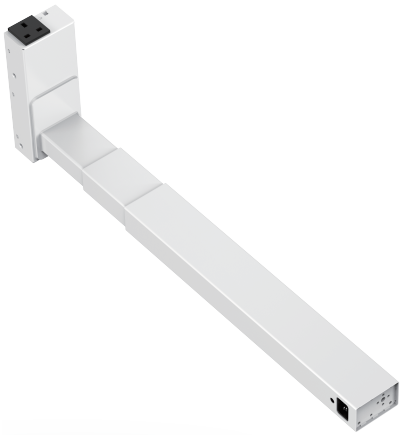

产品特性

1、JS36DR1-3-S是一款矩形管正装三节内走线升降立柱，相对于常规立柱，内置了弹簧电源线，增加一个插座位，满足客户多种应用需求。

2、内部走线，外观简洁，结构紧凑，运用范畴广。

3、综合性能优异，低噪音、高负载、高稳定性，孔位适用于常规框架。

4、立柱加载回退的功能，最大限度的降低了升降桌碰到障碍物后产生的风险。

产品特点

- 内走弹簧线AC线升降立柱，支持英、美、澳、欧、国标五种插座
- 单立柱最大负载：800N
- 搭配捷昌控制器，空载&负载最大速度：35mm/s
- 低噪音水平：＜48dB
- 最大侧向力：150N.m
- 标准安装距：580mm
- 标准行程：600mm
- 立柱尺寸：外管：80x50mm；中管：75x45mm；内管：70x40mm
- 马达：捷昌自制高功率马达
- 双霍尔反馈
- 表面：喷塑，标准颜色为：白色、黑色、灰色三种
- 符合 IEC 60335家用和类似用途电器的安全标准

可选项

- 可接受定制颜色
- 可配套多款地脚
- 可配PVC-free线
- 立柱可加垫块

使用方法

- 单个或者2个立柱同步运行；分别可搭配我司TS(2立柱)、TT(3立柱)、TF(4立柱)的标准框架使用
- 工作制：10%；工作2分钟休息18分钟
- 使用环境：室内
- 储存和运输温度：-10℃ ~ 70℃

技术参数

型号	负载（N）	自锁力（N）	额定负载电流（A）	最大速度 空载 ~ 额定负载（mm/s）	工作制（%）	行程（mm）	安装距（mm）
JS36DR1-3-S	800	1200	5	35	10	600	580

注：以上速度与电流都是搭配捷昌控制器的参数。

命名规则示例

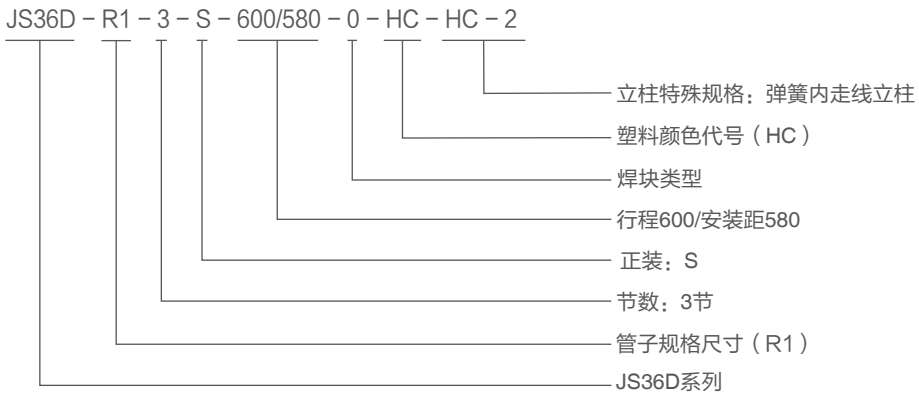

外形尺寸图

（美式）

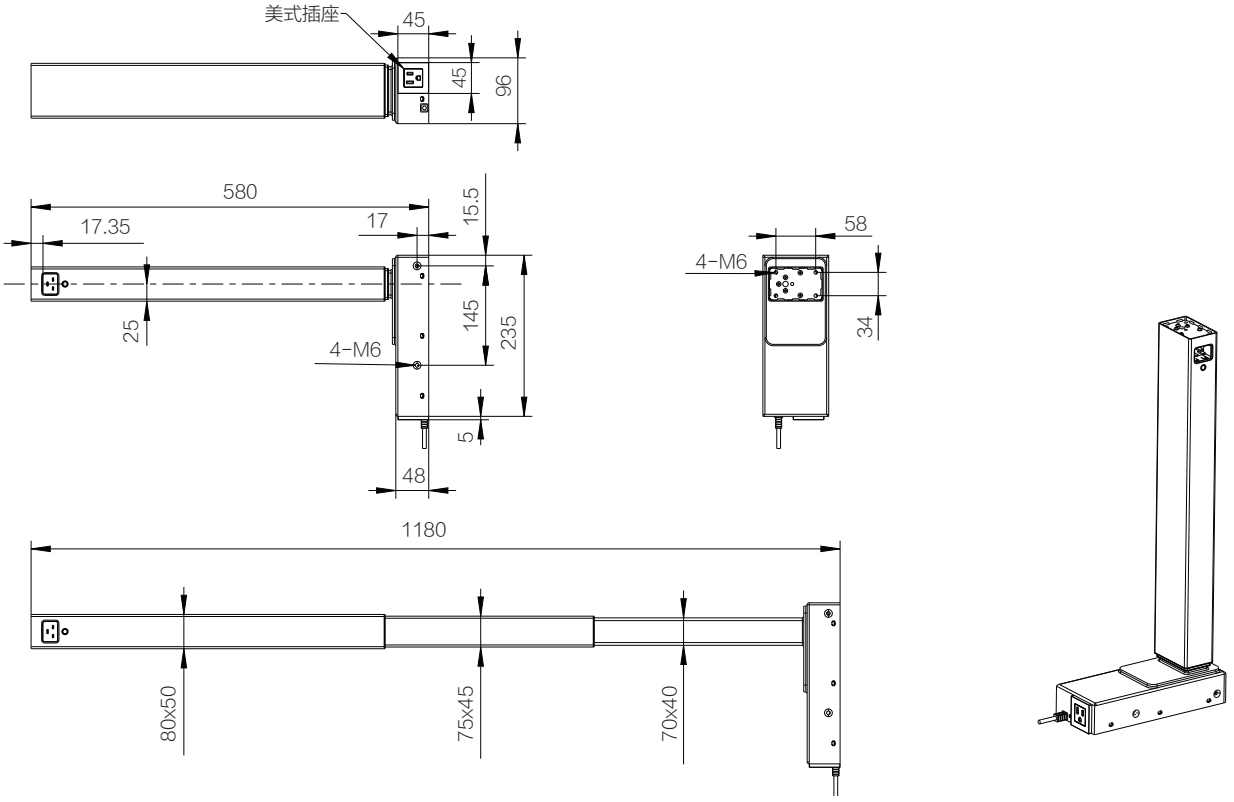
美式插座
45
45
96
580
17.35
17
15.5
25
145
235
4-M6
5
48
58
4-M6
34
1180
80x50
75x45
70x40

（澳式）

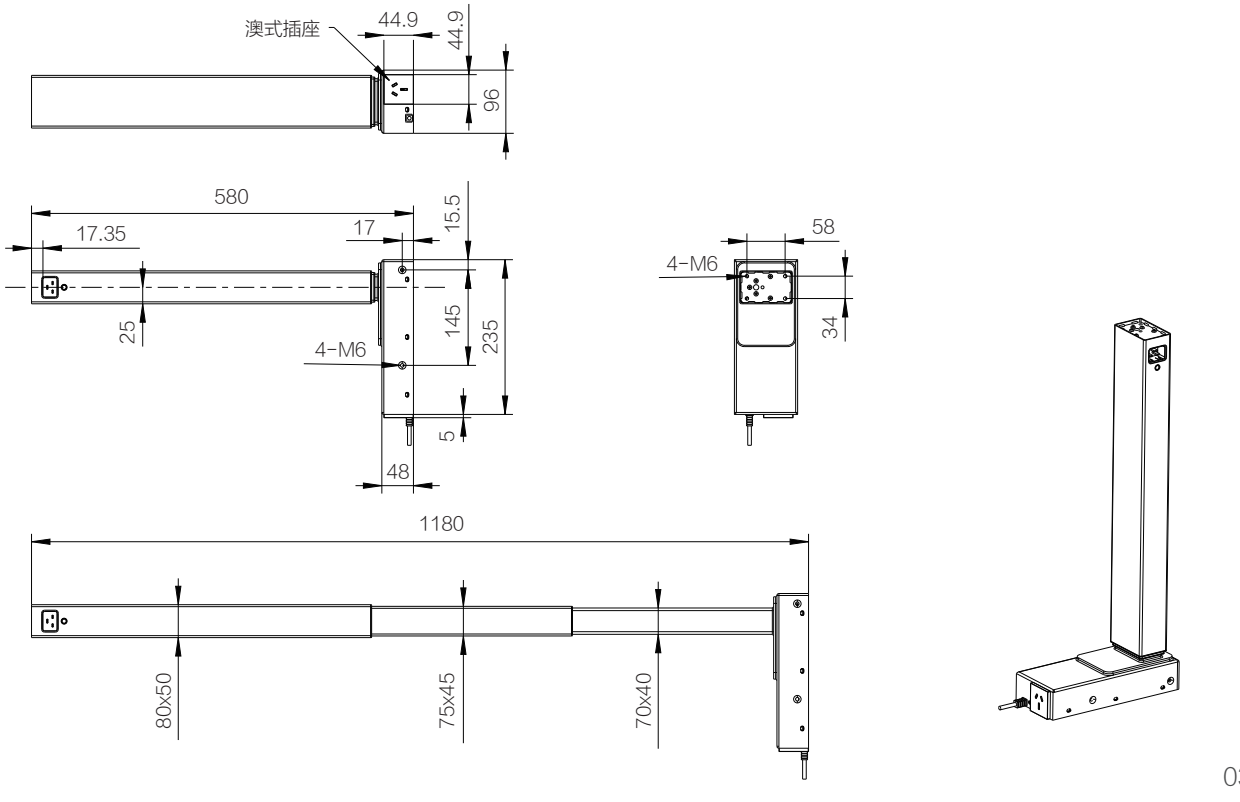
澳式插座
44.9
44.9
96
580
17.35
17
15.5
25
145
235
4-M6
5
48
58
4-M6
34
1180
80x50
75x45
70x40

（英式）

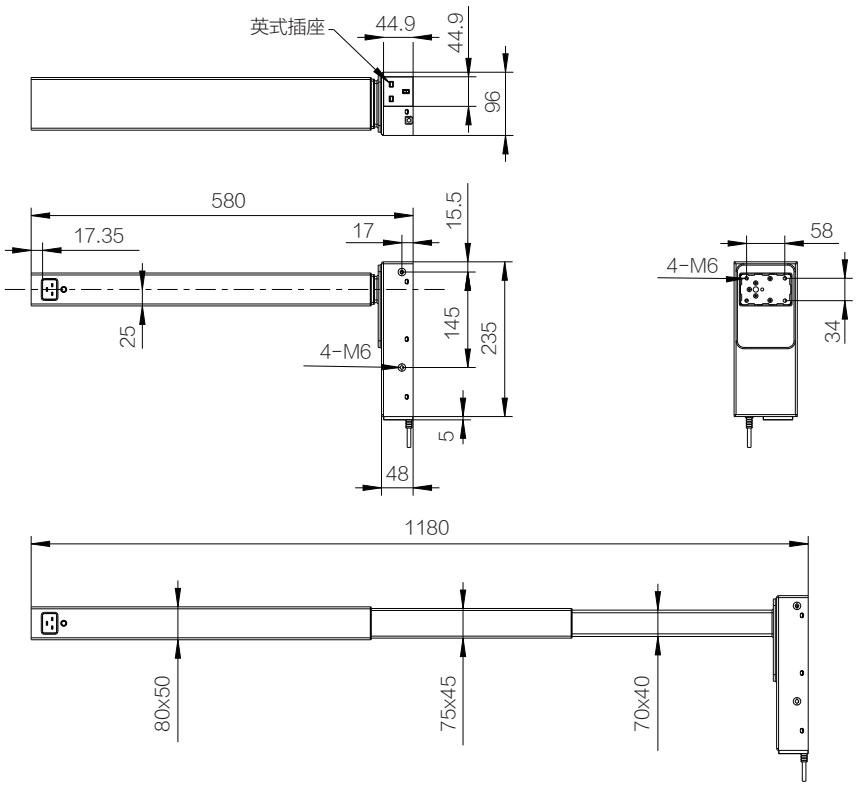
英式插座
44.9
44.9
96
580
17.35
17
15.5
25
145
235
4-M6
5
48
58
4-M6
34
1180
80x50
75x45
70x40

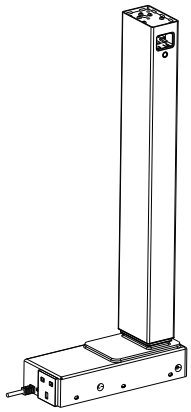

（欧式）

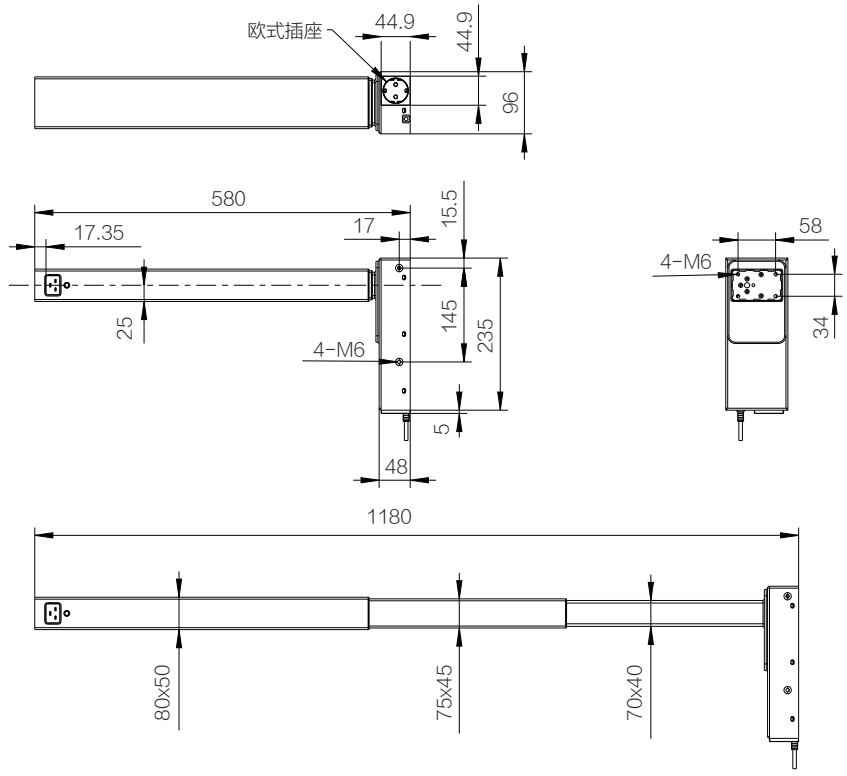
欧式插座
44.9
44.9
96
580
17.35
17
15.5
25
145
235
4-M6
5
48
58
4-M6
34
1180
80x50
75x45
70x40

